Favor de leerse antes del
9 de noviembre

Parábola de las diez vírgenes

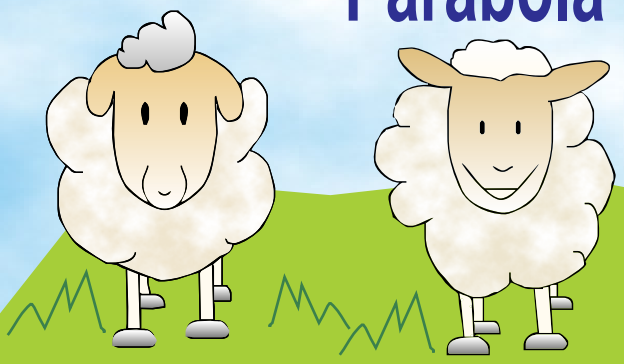

Mateo 25, 1-13

Bizy: ¿Es cierto que Dios es tan bueno que me perdona todo? Entonces puedo portarme muy mal y de todos modos me va a perdonar?

Orejita: Sí es cierto que Dios es muy bueno y que nos perdona todo. Pero si te portas mal, es porque haces lo que a Dios no le gusta, así es que no vas a ser feliz. Ni tampoco vas a hacer feliz a Dios. Y si además, no te importan las cosas de Dios, tal vez al final te quedes lejos de su lado.

Jesús nos dice esta parábola: «Entonces será semejante el reino de los Cielos a diez vírgenes, que tomando sus lámparas, salieron a recibir al Esposo y a la Esposa».

Bizy: ¿Se trata de una boda?

Orejita: Sí. Pero no es como las que conoces.

Bizy: ¿Cómo es?

Orejita: Primero el novio va a casa del papá de la novia, para ponerse de acuerdo sobre el monto que él va a dar para el matrimonio.

Bizy: Y después de que se ponen de acuerdo, ¿qué pasa?

Orejita: Hay bailes y llevan a la novia a la casa del novio. Luego un mensajero anuncia la llegada del esposo, que hasta entonces tiene que permanecer fuera de la casa. Las mujeres dejan sola a la novia y van con lámparas a buscar al esposo, que va al frente de todos sus amigos. Las lámparas, no son de pilas, sino de aceite. Por eso no pueden encenderse de repente, sino que hay que mantenerlas encendidas, porque no saben la hora exacta en la que el esposo llega.
Además, como el esposo puede tardar, necesitan aceite extra para que las lámparas estén encendidas cuando él llegue. Y más aún, porque el banquete y la fiesta se acaban cuando las lámparas se apagan.

Bizy: Entonces ¿qué pasa con las diez vírgenes?

Orejita: Cinco de ellas son necias, y cinco prudentes. Las necias, al tomar sus lámparas, no traen aceite extra. Las prudentes, en cambio, junto con sus lámparas toman aceite en las alcuzas.

Bizy: Las alcuzas son unas vasijas que se usan para llevar el aceite para las lámparas.

Orejita: Como el esposo tarda, se adormilan todas y se duermen. Pero a media noche se oye un grito: Miren que viene el Esposo, salgan a recibirlo. Entonces todas las vírgenes se levantan y arreglan sus lámparas. Las necias les dicen a las prudentes: Dennos de su aceite, porque nuestras lámparas se apagan.

Bizy: ¿Y las prudentes les dan aceite a las necias?
Espero que no, porque pobres de los esposos, su fiesta va a durar la mitad del tiempo que tienen planeado, porque van a dividir el aceite a la mitad.

Orejita: Las prudentes responden: Porque tal vez no alcance para nosotras y para ustedes, vayan antes a los que lo venden, y compren para ustedes. Mientras van a comprarlo, llega el esposo, y las que están preparadas entran con él al banquete de boda, y se cierra la puerta.

Bizy: ¡Qué bueno! Sí van a tener una buena fiesta. ¿Y qué pasa con las necias?

Orejita: Más tarde llegan las otras vírgenes y dicen: ¡Señor, señor, ábrenos!, pero él responde: En verdad les digo que no las conozco. Velen pues, porque no saben ni el día ni la hora».

Bizy: Creo que ya entendí. Es como si en la boda de mi prima, me piden que sea la madrina de anillos y el día de la boda no los llevo. Entonces los novios van a pensar que no los quiero, porque no me interesan sus cosas. Si me dedico a hacer cosas que no agradan a Dios, es vivir como las vírgenes necias, que no les interesa la boda del esposo y por eso no ponen aceite extra. Y al final se quedan afuera, sin disfrutar de la boda. Yo sí quiero interesarme en las cosas de Jesús. Quiero estar pendiente de todo lo que me pida, para que cuando llegue, me encuentre preparada y pueda entrar a su banquete y estar con Él, en el Reino de Dios.

Erika M. Padilla Rubio

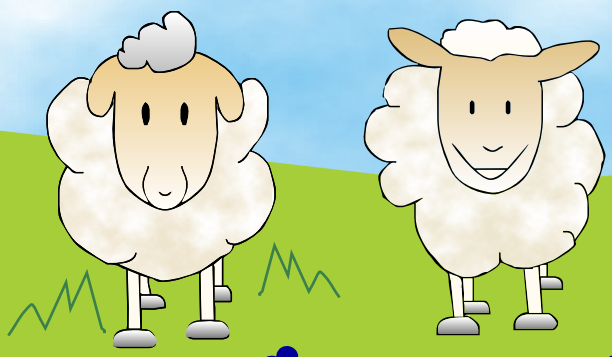

¡Vamos a jugar!

Este juego se llama "los defectos de mi amigo". Vas a necesitar un papel y una pluma para cada jugador.

Cada uno escribe todo lo que no le gusta de las personas que conoce. Tienen que escribir frases completas que justifiquen sus críticas. Como: Miguel es egoísta, porque no me da ni un dulce.

María es impuntual, porque llega tarde a la escuela.

Escriban todas las frases que puedan en 3 minutos.

Luego cada uno vuelve a leer sus frases. En cada una se pregunta: ¿Yo también tengo este defecto? ¿Cuál fue la última vez que me comporté así?

Si la frase es: Miguel es egoísta. Tú te preguntas ¿cuándo me quise quedar con algo para mí solo, en lugar de compartirlo con los demás?

Si te ha pasado alguna vez, pon una cruz en esa frase.

Ahora revisa las frases que tienen una cruz y responde: ¿qué tengo que cambiar, para no hacer lo que no me gusta de los demás?

¿Esto me va a acercar más a ser como Jesús?

¿Qué me falta para poder estar en el equipo de las vírgenes prudentes?

Ellas son las que se interesan en las cosas de Jesús y están pendientes de todo lo que les pide. Escribe todo lo que te falte.

Ahora que sabes qué tienes que hacer. Ponte manos a la obra, para que tu alcuza siempre tenga aceite extra. Y así, puedas ser un superhéroe del Reino de Dios.

Erika M. Padilla Rubio

Dios puede cambiar tu vida.
Deja que la llene de sentido.
Sólo Él tiene Palabras de Vida.

Escucha y apréndete las canciones que te llegarán al corazón.







Solicítalos en https://www.palabrayobra.org/shop

Puedes encontrarlos en Itunes, Spotify, Amazon Music, Google Play, Claro Música, Youtube Music y en muchas otras plataformas. Te pedimos tu apoyo, poniéndolos en tu play list. Hacemos todo este material para servirte mejor.