Favor de leerse antes del
29 de noviembre

Estar alerta para no ser sorprendidos



Marcos 13, 33-37

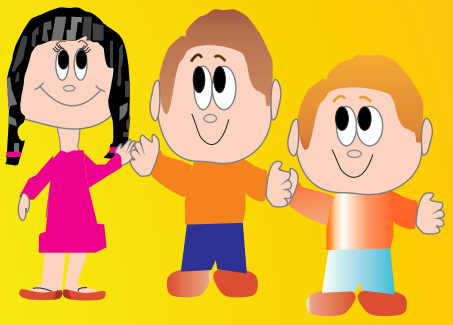

Jesús: Hola. Ya sabes que al final lo que cuenta es cuánto has amado.

Santiago: ¿Y cuándo será el final?

Enrique: No importa cuando sea. El chiste es estar listos.

Erika: ¿Todos los días hay que estar listos?

Jesús: «Estén sobre aviso, velen, y oren, porque no saben cuando será el tiempo. Así como un hombre, que yéndose lejos, dejó su casa, y encargó a cada uno de sus siervos todo lo que debían hacer, y mandó al portero que velara. Velen pues, porque no saben cuándo vendrá el dueño de la casa, si a la tarde, o a media noche, o al canto del gallo, o en la mañana. No sea que cuando venga de repente, los encuentre durmiendo. Y lo que a ustedes digo, a todos lo digo: Velen».

Santiago: Nosotros sí vamos a estar preparados.

Enrique: ¿Tú también estás listo para recibir a Jesús lleno de gloria?

Santiago: Recuerda que hay que amar sin esperar nada a cambio, viendo a Jesús en todos los que nos necesitan.

Erika: ¡Eso es estar listo para recibir a Jesús!

Erika María Padilla Rubio

Aprendiendo de los animales



¿Tú sabes cuándo canta el gallo?

El gallo hace quiquiriquí todo el día. Pero más en el amanecer, el mediodía, la media tarde, y a mitad de la noche, entre las 3 y las 5 de la mañana. Los cantos que hace fuera de estos períodos, sirven como desafío territorial a otros gallos, también para atraer a las hembras que están cerca y como señal de aviso, si se acerca un depredador. En este caso hace un sonido más violento.

El gallo emite además otros sonidos que se parece a los de la gallina. Se oye como clo-clo y se llama cacareo. Es un sonido más tranquilo y familiar. El gallo lo hace sobre todo cuando encuentra comida o para llamar al resto de su familia, que acude a gran velocidad.



Se llama gallo o gallo de corral, al macho de la gallina. El gallo rojo o gallo doméstico (Gallus gallus) es una de las cuatro especies del género Gallus. La gallina doméstica, tal vez sea el ave más popular del planeta. Pues hay más de 13,000 millones en el mundo.
El gallo y la gallina se crían por su carne y por sus huevos. También se aprovechan sus plumas. Y algunas variedades se entrenan para las peleas de gallos.
Se llama pollo al animal juvenil de esta especie.
Los machos son más grandes. Miden cerca de 70 cm y llegan a pesar hasta 1.5 kg. Tienen una gran cresta roja en la cabeza, que usan como signo de poder. El gallo rojo salvaje tiene colores más brillantes.



El dorso, desde el cuello hasta la espalda, tiene una capa de plumas doradas.
La cola tiene plumas oscuras grandes y arqueadas, que brillan con la luz. Y son de color azul, púrpura o verde. A ambos lados de su cabeza tienen dos manchas blancas, además de las patas de color gris.
Las gallinas son más chicas. Miden 50 cm y pesan 1 kg. Sus plumas tienen un color menos atractivo, porque así pueden esconderse mejor en su hábitat. Sus apéndices carnosos de la cabeza son menos grandes.
El gallo rojo es herbívoro e insectívoro. Su esperanza de vida es de entre 5 y 10 años, según la raza.
En la estación de muda (de junio a octubre) los machos tienen plumas largas y negras hacia la mitad del dorso, y plumas naranjas en el resto del cuerpo. En las hembras no se nota ningún cambio, aunque también mudan de plumas.



Las gallinas ponen un huevo al día. En él se desarrolla el embrión. Lo incuban hasta que nace, dándole calor y rotando su posición.

El embrión se nutre de la yema, que penetra en su interior por medio del ombligo. Al término del primer día, el sistema circulatorio ya funciona dentro del huevo. Al quinto día se forman los órganos sexuales. El día 13 se comienza a calcificar el esqueleto con el calcio de la cáscara del huevo. A los 21 días el pollo está completo. Listo para romper el cascarón, lo cual le puede llevar de 10 a 20 horas.



La gallina cacarea al oír piar a los polluelos para animarlos a salir del cascarón.
Entre las 2 y 4 semanas después de nacer, los pollos ya tienen plumas. Y a las 8 semanas ya tienen el plumaje de adulto. A las 12 semanas son sacados del grupo por sus madres, para que formen su propio grupo o se unan a otro.
Son aves que viven en grupos. Los gallos domésticos pueden llegar a ser territoriales y violentos en algunas razas, aunque casi siempre son buenos animales de compañía, fáciles de domesticar mediante alimentación a mano.
El gallo rojo salvaje, solo vuela hacia un lugar más elevado para ponerse a salvo o para huir de posibles depredadores.
Así es que cuando oigas cantar a un gallo, no importa la hora, acuérdate que hay que estar preparados para recibir a Jesús.

José Luis Padilla De Alba

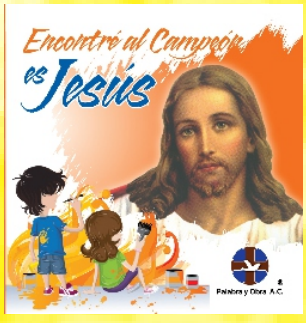

Jesús es el más fuerte, el mejor, en una palabra, es el Campeón.
Es un disco con canciones increíbles. Solicítalo en https://www.palabrayobra.org/shop
Y está en todas las plataformas de música: Jesús es el Campeón. De Erika María Padilla